

青森市町会連合会報

第4号

新年のあいさつ

青森市町会連合会会長 坂本 松三郎



新年あけましておめでとございませす。市民の福祉増進と地域の発展繁栄はまず第一に健康で明るい住みよい豊かな町づくりであり、行政もそれが終局の目的として各種の事業を行なっているのです。

青森市は道路の舗装、側溝の整備、除排雪、水害の解消等すばらしい速度でその目的に向かい進んでいることは、よくご目に填えませせん。

市民は行政機関にのみ依存しておつては、完全なる成果をのぞめない場合もあります。各家庭でやれること、やらなければならぬこと、町会としてやるべきこと、また当然行政機関で解消してもらわねばならぬことなどいろいろありますが、これらの点のケツヌをはっきりさせていかなければなりません。その中心的役割りを果たすのは、町会であると思ひます。

町会の活動の良しあしは、直接には地域の町民の生活環境を守るかどうかにあります。そのため町会としては町民のみならずよく相談して、町づくりの具体的な計画をたて逐次実現して行く積極性がなければなりません。このことはす

べての住民の要望でもあり、市にいろいろなることを実行させる手段でもあつて思ひます。

なおまた町会は町民の生活向上を目ざして活動する必要があると考えています。この生活向上には単に物的のものだけでなく精神的な面、特に市政や教育などいろいろと私達日常生活に影響する問題の研究勉強も大切だと思ひます。特にまた次代を背負つて立つ子どもたちの健全な育成のため力を注ぐべきであります。今日子どもの教育は、学校と家庭と社会の三本の柱に支えられているといわれ地域社会の責任はある程度町会が中心となつて果たすべきで、従つて子どもを守る母の会等の育成強化対策も必要と思ひます。

本年は特に私たち市民でやれること、またやらねばならぬことを重点目標として活動が続けたいと思ひます。

- 一、町内をきれいにすること
- 一、交通事故をおこさない、またあわないこと
- 一、火災および犯罪の防止につとめること
- 一、公衆道徳の高揚につとめること
- 一、病気の予防即ち自己の健康を確保すること

無雪都市をめざし



除雪作業に協力を

青森市では、除雪について、ことしも市民の皆さんの協力を求めています。

青森市では、ことし雪を克服する市民会議の意見をとり入れて機械による除雪路線を延長して雪をためない除雪対策計画を立てましたが、各家庭や、官公庁、学校、会社等の前の歩道、それに屋根の雪などの処理は、市民の協力がなければ万全な対策がたてられないため、次のように雪の克服に協力して欲しいといっています。

自宅前は各家庭で

機械で除雪する時はご承知のように、車が歩道や家の前に寄せられます。そのため、玄関や入り口、通路をふさいでしまつてことがあります。自宅前の除雪の整理については、市民の方々のご協力をお願いいたします。

官公庁・会社の協力を

官公庁や、学校、会社等の方は一般家庭にまさけて協力して下さいませうお願いいたします。

いたします。せっかく一般の方がご協力して下さいているのに、官公庁や、会社の方々の積極的な協力が得られませんが、除雪対策も中途半端なものになってしまつておそれがあります。

駐車禁止を守ろう

路上駐車は除雪の一番のやまになつていようです。

駐車禁止の道路には、絶対自動車等を放置しないよう心がけましょう。無料駐車場を五力所設けておりますので利用しましょう。

駐車場設置場所

駐車場名	駐車台数
旧保健所跡地	80
中央西公園	300
青森警察署前(歩道)	120
柳町防火線(歩道)	100
税務署通り(歩道)	50

塀には目じるしを

庭木や塀等が、道路をいにくくと近くなつている家庭がみかけられますが、折れたり、こわれたりする危険がありますから、除雪作業員にもすぐ分かるよう、目じるしになるようなもの(赤い布きれなど)をつけるようにしましょう。

除雪作業をしている車の運転を優先させて事故のないようにしましょう。また駐車禁止以外の所でも、除雪作業のため臨時に駐車制限になることがありますから、ご協力下さい。

駐車、停車している車のため作業の出来ない箇所が多くあります。定められたとおり駐・停車するようにして、作業能力の低下することのないよう市では特に協力をよびかけています。

雪の捨て場所に注意

雪を捨ててよい場所は十二カ所に指定しております。それ以外の川などに捨てますと水害発生の原因になりますのでくれぐれもご注意ください。

歩道の除雪

歩道の除雪については、除排雪日に車道の片側に押し出してください、市で排雪します。またカラフロックで舗装している歩道については、ツルハシ、スコップなどで歩道面を破損しないように注意してください。

連絡は市の道路課へ

除雪について、そのほか危険なこと、気付いた事等があったら、青森市道路課へ連絡しましょう。
電話 011-2111番、内線 434番、435番、または直通 011-427番です。

化粧品・雑貨

寺長株式会社

青森市勝田二丁目6番2号
電話(代表) ㉟2301番



市民のみさん、あげましておめでとうございます。

昨年は、道路と歩道の舗装、農業後継者づくりのための農事指導センター、一万食の給食能力をもつ西部給食センター、一日二万トの給水能力を持つ中部配水所、最新式のゴミ焼却場の建設などのほか、ちびっこ道路の設置など、快適な生活環境づくりを始めた青森市総合開発計画実施の第一歩を踏み出した記念の年でありました。

また、三年統きの豪雪に対処し、その雪害に市民総参加で挑戦すべく、雪を克服する市民会議がつくられ、昭和四十五年度の除雪計画が生まれたことは市民のための都市づくりを基調として、市政を運営してまいりましたわたくしにとって、もっとも意義深い年でもありました。

昭和四十六年は、異常な経済優先、成長政策により、わが国にとって外に訓練内に公害の年であるともいわれておりま

市民優先の市政を

す。幸い青森市では、これといった大きな公害が生じておりませんが、わたくしは、市民の健康と生活を守るために、みどり太陽にかこまれた、きれいな環境を先どりする義務があると考え、県下に先がけ公害担当課を設置し、公害防止条例をつくり、公害の予防と排除に努めることにいたしました。

ことは、「住みよい豊かな港湾流通都市」の建設の二年目でもあります。新年からは、着実に進む総合開発に合わせその本体にあたる市民

最優先の市政を果敢させるため、全力を傾注してまいりますつもりです。

すなわち①発展する都市づくりのための豊かな都市づくりのため③住みよいまちづくりのため④健康を増進させるため⑤生活向上のため⑥若い世代のためにの六つの大きな柱を建て、これに基づいてそれぞれ生活に密着した施策を行ない先進的な都市づくりを努めたいと存じます。

このように都市づくりも、市民のみさんの、まちづくりへの参加と協力がなければ実現は不可能でありますので、市民のみさんの市政に対する力強いご支援をお願いしまして、年頭のあいさつといたします。

す。幸い青森市では、これといった大きな公害が生じておりませんが、わたくしは、市民の健康と生活を守るために、みどり太陽にかこまれた、きれいな環境を先どりする義務があると考え、県下に先がけ公害担当課を設置し、公害防止条例をつくり、公害の予防と排除に努めることにいたしました。

豊かで住みよい都市に



青森市議会議長 三上 惣之進

七〇年は公害にくれ、七一年も公害内政にあげました。

ただいまの日本の様相は、過密による公害、住宅難、自然との隔離等により、

大きければ大きいほどよいという都市時代もさり、かつての魅力ある大都市の存在もすれ、楽しめるべき生活の場所ではなくなっているような状態でありま

す。その点私たちの青森市は、比較的開発が遅れ、ために美しい自然、豊かなそして無限の資源が残され、むしろ今日のようなときにおいては、このような環境にあるということは、かえって幸いのような感じがするであります。

しかし遅れたから幸いというのではなく、この遅れた貴重な自然環境を総合開発により、開発と福祉の調和のとれたものに、弊害の多い先進都市の轍をふむことなく、あくまでも市民が物心ともに「豊かで住みよい」理想的な近代都市を

築きあげたいものと考えております。ただこの実現も、一朝にしてなるものではなく、市民の理解と協力が強く要請され、これにより市勢の流れを無限にのばして行きたいものと思ひます。

市議会といたしましてもスローガンである、青森市の明日をひらく、「青い空青い海、青い森」の住みよい街づくり建設のため、皆様と努力することを誓い、新年のであいさつといたします。



(消臭・殺蛆) トイレ専用防疫薬 (殺菌・殺卵)

全国市町村特納品採用薬剤

ゼリサン-D

便所を美しくする運動にご参加下さい。

一家庭に一本そなえましょう

※ 伊吹正化学工業株式会社



恐ろしい冬の火災

＝ わが家から火事を絶対出さない ＝

冬期間は一日中暖房器具を使用するため、火災の危険も多くなっており、最近ではひんぱんに火事があり、多い日は一日四件もおきております。

昨年、青森市で発生した火災件数は約二百件です。一昨年の同期より損害額においては約五千万円も多くなっており、死者も、昨年は五人あり、二人多くなっております。

近年、建築物の使用材料が新建材等化学製品が多く、出火すると一酸化炭素など有害な物質が発生し、焼死の前にならちっ息して死亡しているのが多くなっております。

火災の原因を調べてみますと、①タバコ二十三件②石油風呂釜十七件③石油ストーブ十二件④プロパンガスコンロ七件⑤えんどうの過熱六件——となっておりますが、近年は石油類を使用する器具からの火災が非常に多くなっています。

例年積雪時の火災は人命損傷が多くなつていきますので、次の事に十分注意し、悲惨な状況を想起し、私たちの青森を、火災のない住みよい街にするようご協力ください。

- ①各種火器使用器具の正しい使い方方を習得すること。
- ②石油等各種燃料の貯蔵管理については十分注意していただく。
- ③少量危険物の貯蔵取り扱いの届け出をする(消防本部)

④プロパンガスコンベは屋外に設置すること。

⑤ストーブ等の暖房用器置の上もしくは周囲に、洗たく物を干している家庭が大部分と思われませんが、必ずはさみで止めて絶対に落ちないようにすること。

⑥火災が発生した場合は早急に一一九番に通報すること。

⑦安全に避難するため、出入り口および非常口の除雪を励行すること。

⑧各家庭に消火器を設置するようにしてください。

【燃える青森市の火事現場】

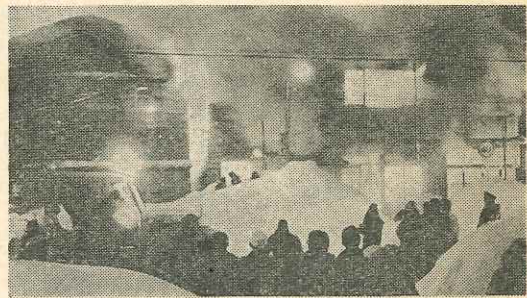

ピーポー・ピーポー・ピーポー

救急車の

サイレンが

変わりました



最近、交通事故や災害事故が激増し、救急車の出動回数が非常に多くなっていますが、火災や事故が発生したとき救急車と消防車と同じサイレンを鳴らすためまぎらわしく、運ばれる患者に対しても悪い影響を与えたりするため、ソフトな音が望まれました。市ではこのため救急車のサイレンを1月1日からピーポー音に切り替えましたので、市民のみなさんご協力をお願いします。

カワイパックスであなただの街を 住みよくきれいにしましょう

全国の都道府県で使用されている

特許ゴミ収集専用袋 **カワイパックス** のお問合せは

青森県総代理店 **中村包装** 青森市沖館篠田
TEL (66) 4753
青森営業所 青森市沖館千町 222
TEL (66) 3877 (77) 7727



(丈夫な金属容器)

(袋はこのようにセット
されております)

防犯部の組織に期待

青森警察署長

阿部 隆次郎



新年あけましておめでとございませ
昨年是一方ならぬご協力をいたさきま
して厚くお礼申し上げます。

私は、私の仕事の上からみて、事件事
故のない明るく楽しい町づくりのため
機会あるごとに申し上げお願いしてあり
ますことは、町内単位に活動すること
がきわめて必要であり、かつ効果的である
ということであり、と言いますのは

町内のいろいろな問題は、誰よりも町内
の方々が一番よくおわかりであります。
例えば、自分たちの町内では、どこで
どんな事故が多く発生しているか、また
どこが危険であり問題があるか、少年問
題についてみた場合でも、春から秋にか
けての子どもの遊び場がないが、町
内の方々が、自分の町内の子どもを、
健全にしてあげてくれるために、み
んなで話し合っって遊び場を与えると、
冬分の遊び場は、どんな方法で与えてや

るべきか、水死事故を防止するために
どこが危険で、どこが適当であるか、ま
た夜間の犯罪を防止するために、防犯灯
はどこが必要なのかなど、町内の方
たちが、町内からいろいろな犯罪や、交
通事故などを防止し、明るく住みよい町
内にするため、みんな話し合っって対処
していただきたいのであります。
またひとつの町内よりも、あるいは二
つ三つの町内会が共同で以上のようなこ
とを話し合い、進めたいならばもっと合理
的な場合もあるかと思ひます。
現在青森市内の全町内に交通安全班が
組織され、相当効果をおさめております
ので、これにタイアップして防犯部なる
ものを全町内二六六町内のうち、一六七
町内に組織をみておりますので、本年は
ぜひ全町内に防犯部なるものを(名称に
こだわらなければ)組織せられ
るようお願い申し上げます。

現在各町内に一人以上の少年指導協力
員や、防犯連絡員等が、警察から委嘱さ
れておられます。そしてこれら
の方々が、受け持ちの警察官派出所、駐
在所を任事を進める拠点として、一本に
組織化し、広い分野にわたって話し合い

事件事故のないいわゆる明るく住みよい
町内づくりを進めて、本署にはこれらの
仕事を専門にやっている係りがおります
ので、電話一本でご相談に応じますし、
ご検討なされたことで、関係機関に連絡
して善処された方がよろしいこともあ
るべきか、水死事故を防止するために
どこが危険で、どこが適当であるか、ま
た夜間の犯罪を防止するために、防犯灯
はどこが必要なのかなど、町内の方
たちが、町内からいろいろな犯罪や、交
通事故などを防止し、明るく住みよい町
内にするため、みんな話し合っって対処
していただきたいのであります。

冬の交通安全

これからは、雪道で歩行者も運転者も
大変です。お互いゆすり合い十分注意し
ましょう。

運転者のみなさんへ

・車は完全に整備し、タイヤはすべり止
め(チェーン・スノータイヤ)をつけ雪
【雪道はスリップ事故が多い】

うかと思いますので、遠慮なく気軽に
相談ください。また、いくら何でも事件
事故を少なく、明るく住みよい町づく
りを前進させますようお願いを申し上げま
して年頭のごあいさついたします。

道に備えましょう。

・雪道での急ブレーキは危険です。車間
距離は余裕をとり、追突事故をおこ
さないよう注意してください。雪道での
エンジンに備えてスロップはかならず持
ちましょう。酒を飲む機会が多くなり毎年
酔っぱらいによる事故が多く発生しま
す「酒を飲んだら絶対運転しない」「運転
中は絶対飲まない」ごくあたりまえのこ
とですが、ドライバーのかたは特に守
ってほしいです。

歩行者のみなさんへ

・これから雪のため歩道と車道の区別が
はきりしなくなります。道路の右側に
よって通行してください。

・車は雪道でスリップします。道路を横
断するときには、車の速さを考えてから横
断してください。

・子どもさんを、スキー、そり遊びなど
道路で遊ばせないよう、おかあさんた
ちは注意してください。

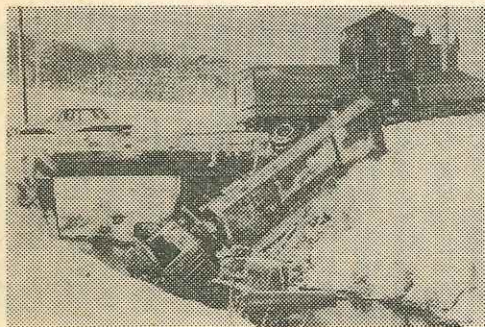

器 水 温 電

お宅の給湯計画は電気におまかせください。
お風呂からお台所まで完全給湯・経済給湯

Ⓢ 東北電力(株)青森営業所

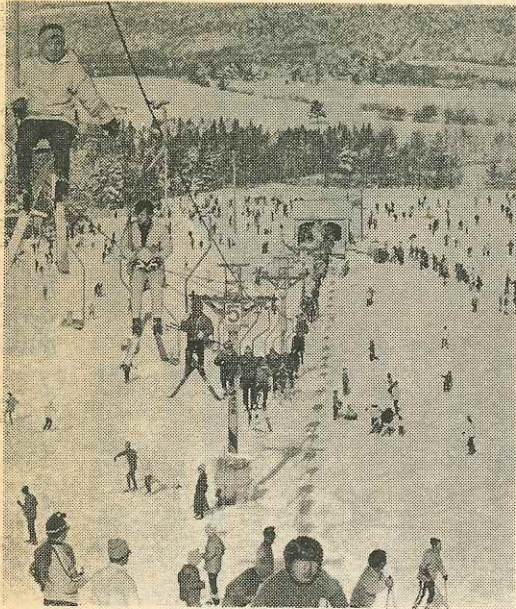

【にぎわう雲谷スキー場】

水道は寒がりや

—冬じたくはおすみですか—

ことしも寒い冬がやってきましたが……朝起きて、水道が凍っていた……水がでない……ご飯したくもできない……苦情も言いたくなりま

す。水道は、大体零下三度から五

度で凍結しますが、ちょっとした注意で水道を凍結から防ぐことができますから家族全員が正しい使いかたを知って、こ

ととして水道を凍結から守りましょう。

と水が抜けないで凍結します。

翌朝、水道をお使いになるときは、ハンドルを左へまわして(○)の方向へ開き

ます。水抜きせんのついていない水道は冷い風や雪が入りこんでくる土台の穴をふさぎましょう。

水道は、じゃ口から凍りますから、じゃ口に毛布のきれはしや、古タオルを巻いて保温に努めてください。

外に立っている水道はじゃ口に毛布や古タオルを巻いてさらにビニール袋を上からかぶせてください。それでも、水道が凍結したときは、じゃ口にタオ

ルや布切れを巻き

つけ、熱湯を少しずつかけ

てください。

凍結の場合には、水道部施設課(の四二五

五番)へご連絡してください。

忙しいあなたに代わって

銀行が水道料金を納めてくれます

水道料金の領収証、印かんおよび20円の収入印紙をお持ちになって、銀行、相互銀行、信用金庫または水道部へおいでください。

雲谷スキー場へどうぞ

雲谷スキー場はたくさんの方々が訪れてにぎわっていますが、ここには三つのリフトと四つのロープトウがあり夜間でもスキーができるよう照明設備もしています。

また、貸しスキーや初心者向けのコースなどもありますのでご家族連れで気軽にすべることが出来ます。

さらに、昨年から三十五歳級のジャンプ台ができ、みなさんにたいへん喜ばれています。これは中学生用にてきていますが、一般のかたがたもとどしご利用し

てください。

なお、リフトやロープトウの利用料金は昨年とかわりません。

バスの時間と料金

青森駅、雲谷、雲谷カイランドホテル前道おとな100円、こども50円です。

青森駅発	雲谷発
6.35	7.27
8.05	9.03
9.20	10.18
10.20	11.18
13.10	14.08
14.05	15.07
15.20	16.18
17.10	18.08

連合町会推せん「ヤマサ雪押し」

雪のない冬の生活を快適にお過ごし下さい。町会を通しますととてもお徳です。

町会を通した場合	¥ 2,900を	¥ 2,500
	¥ 2,500を	¥ 2,150

創業以来78年常に皆様と共に！

株式会社 小林金物

本社 青森市本町2丁目10の5 TEL (75) 1328
 問屋町営業所 青森市横内泉川卸センター内 TEL (38) 4486

ことしは 売るな棄てるなこの一票 選挙の年

知事・県議・市長・参院選と続く

ことしは一月三十一日に青森県知事の選挙、四月は統一地方選挙で十一日には県議会議員の選挙、二十五日は市長選挙六月は参議院議員の選挙と選挙の多い年になっておられます。

七〇年代は国民生活に直結する大きなそして困難な問題が解決を迫られており、国政、地方政治は大きな力を必要とします。この国政、地方政治を直接行なう首長や議員を選び出すのが、私たちが主政治においては立派な政治は正しい選挙なしには実現しません。選挙に買収や

供応がつきまどっている現実を違反を行なう人と、その違反を受け入れる人がいるということでは、

明るく正しい選挙は買収や情実、義理人情にとられない、私たちの意志による真実の一票で私たちの代表を選び出すことです。

そのためには政治の現状をよくみて立候補を予定されている人々についてよく研究することが必要です。

私たち自身の幸せのため清く正しい選挙をしましょう。

冬の「ゴミ収集」に協力しましょう

①冬期間は、積雪のため道路がせまくなりますから、ゴミは通行のじやまにならないように、かならず所定の場所に持ち出ししましょう。

②ゴミは、かならず所定の収集日に出示しましょう。前の日から出したると雪の下になったり、犬猫が散らかしたりして、近所の人が大いに恨めいしくします。

③「燃えるゴミ」と「燃えないゴミ」とは、はっきり分けて、それぞれの収集日に出示しましょう。

④カラになったゴミ容器は、早く家庭

に持ち帰りましょう。

⑤ゴミ容器の破損や紛失を防いだり、衛生上などの点からも、ゴミは袋に入れて出すと便利です。

⑥石炭などの「燃えがら」や「灰」は、火の気が残っていないかを十分に確かめてから、袋などに入れて、「燃えないゴミ収集日」に出しましょう。

⑦ゴミを袋に入れて出すときは、袋の口を、かならずヒモではばるとかホッチキスで閉じるなどして、「ゴミが洩れないように」出示しましょう。

⑧台所から出るサツパ類(野菜くずや

角くずなど)は、水気を十分に切ってからナイロン袋などに入れて、「燃えるゴミ」の収集日に出しましょう。

冬の「し尿くみ取り」

について

①冬期間の「し尿くみ取り」の申し込みは、できるだけ隣り近所までまとめて申し込みましょう。

②各家庭の「くみ取り口」は、衛生車が行った際すくみ取りができるように除雪しましょう。

なやみことをなくし

明るい毎日を……

市では、日ごろの悩みごとや、心配ごとをなくし、明るい毎日を送っていただくため、次のとおり相談所を開設し、みなさんの相談に応ずることになっておりますので、ごなたでもお気軽においでください。

- 行政相談 10日午前
 - 交通事故・法律相談 第3土曜日午前
 - 税の相談 5日 15日 25日 日
 - 出かせぎ相談 毎 曜日午前
 - 内職相談 第3木曜日午後
 - 結婚相談 毎 曜日午後
 - 環境・衛生相談 毎週火曜日午後
 - 土木・道路相談 水曜日午後
 - 身上・生活相談 金曜日午後
- 相談場所 市役所1階市民相談室
電話での相談も可
電話 1111、内線 263

相談案内



愛の贈灯運動終わる

各町内会長さんのご努力により、市内の事業場はじめ町会などから二〇〇の防犯灯が寄贈され、暗やみ追放に大きな成果をあげ付近住民から大変感謝されております。

とかく暗やみは犯罪をひき起す大きな要素となっているため、明るく住みよい、犯罪のない街づくりは市民の関心のマツトになっていたわけですが、この運動によって防犯上特に問題となる箇所は大幅に解消されました。

しかし最近の新築ブームで郊外へ伸びる住宅地や、防犯灯の破損など、まだまだ不足の状況ですので、なお一層のご協力をお願いいたします。また町会内で贈灯される方がおられましたら事務局へお知らせください。

◇防犯灯寄贈者一覧(丸数字は灯数)

- 東芝③三菱⑨ナショナル⑩サンヨー⑩NEO⑥松木屋⑥カネ長⑥角弘⑥カネサ味噌③マルサ味噌①太平洋石油②和田田③寺長①日本電業①野村証券③日興証券③大和証券③三菱自動車③三菱重工②フクシポーツ③ツツミ③基福①東北印刷①高橋電気①東奥日報③日通②渡辺武男①勝販①仲町町会④十三森町会④小内牛乳瀧町会②渋谷電気①前田商店①越友産業①平新田町会①斎藤建設①北日本木材①旭石材②上北電気③諏訪①沢町の巴建設①豊川金美①八幡林町会①八里田町会①青森放送①青森テレビ①中奥町町会①川島建築事務所①大和工業①工藤商店①浦町第一町会②農林中金①分室①藤政信①松原町②東北電力①

新しい町会と新任町会長

◇新町会

▽勝田第二町会(四月一日) 会長大屋正行

▽幸畑団地西町会(十月一日) 会長黒川慶二

▽南金沢町会(十月一日) 会長石崎志郎

▽常盤町町会(七月一日) 会長倉内賢太郎

▽秋元町会(六月一日) 会長松森哲三郎

▽若宮町会(四月一日) 会長津川一夫

▽泉川町会(五月一日) 会長斎藤慶

▽蒼屋町町会(五月一日) 会長千葉民蔵

▽里見町会(五月一日) 会長荒閑一雄

◇新任町会長

▽幸畑松元町会 釜淵文平

▽浅里町会 森山権太郎

▽沖館第一町会 細井利男

▽新興野第一町会 原子幸一

▽浪館第一町会 手塚恒太郎

▽久須志町会 泉佐一郎

▽松森町町会 工藤慶成

▽平新田町会 斎藤勝美

▽青柳一丁目町会 中村民一

▽浪打一丁目町会 斎藤浩

▽南信用町町会 福士敏夫

広告掲載希望の

方はどうぞ……

この会報は各町内会を通じて皆さんのご家庭に回覧されます。広告掲載ご希望の方は事務局へお申し込みください。

ご意見を

お寄せ下さい

青森市町会連合会報は、市民皆さんの会報です。できるだけ皆さんの方々のご意見、ご希望を反映させていきたいと考えています。

市民生活のなかでのさまざまな出来事、あなたの町の話題や、自慢、あるいは他の町の方々にお知らせしたい事など、どんな事でも結構です。また、青森市、町会に対するお考えなどもぜひご投稿ください。

皆さんの活発な意見交換の場として活用ください。

青森市町会連合会報

昭和四十六年一月五日発行

発行者

青森市橋本一丁目一番十七号

青森市町会連合会

会長 坂本 松三郎

電話 ㊟二五八四番

印刷所

東奥日報社出版部

貯蓄はワリノー・利殖はリツノー

安全確実有利…ワリノー、リツノーは財産づくりの基本を備えています。計画的貯蓄で大輪の花を咲かせましょう。

1年もののチャンピオン

ワリノー

年利回り6.213%

〈割引農林債券〉

5年もののエース

リツノー

年利回り7.638%

〈利付農林債券〉

農林中央金庫

青森支所

青森県庁前 ☎ ㊟ 5341(代)

*毎月花の日があります